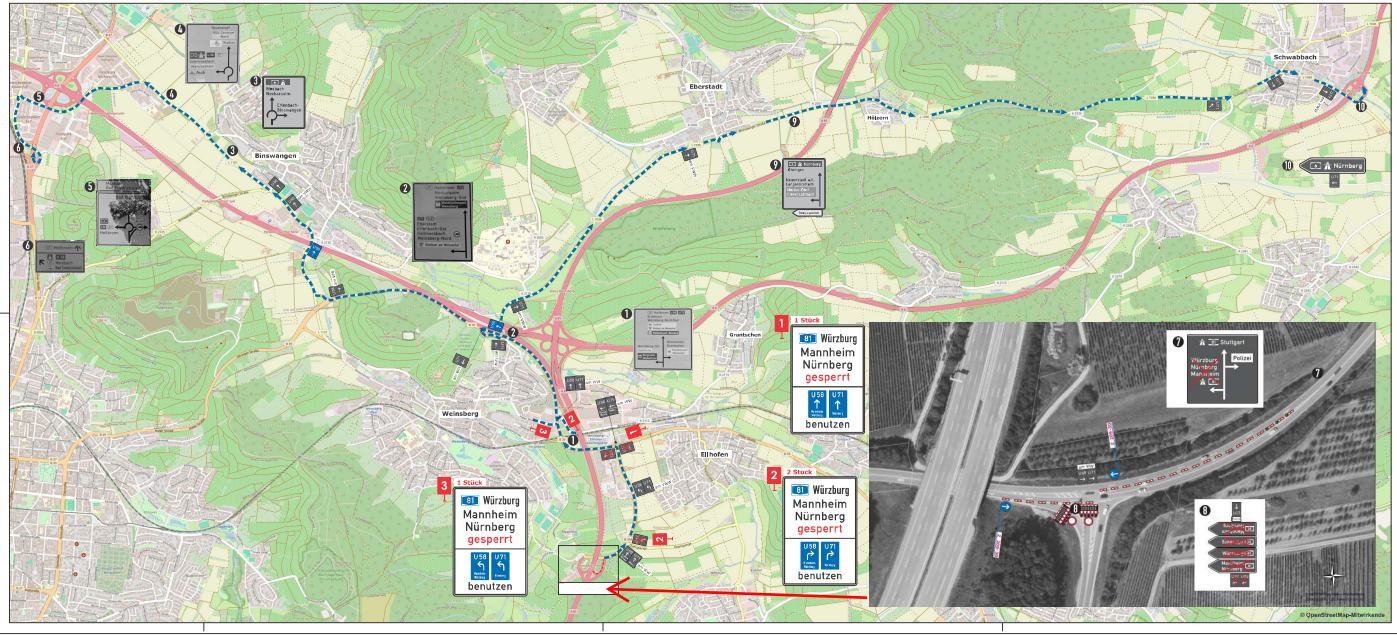

Baustellenbeschilderung, farbig

stationäre Beschilderung, grau

Markierungen gelb, Folie Typ II

TSE T3/W2 mit Reflektoren beidseitig

TSE H1/W4 mit Reflektoren beidseitig

EE Endelement

mobiler Anprallдämpfer

EE Endelement

mobiler Anprallдämpfer

ÜK Übergangskonstruktion

AUSFÜHRUNGSPLANUNG

Nr.	Art der Änderung	Datum	Name

Die Autobahn

Die Autobahn GmbH des Bundes
Niederlassung Südwest
Außenstelle Heilbronn

A 81 - FDE Ellhofen
- FR AK Weinsberg km 542+400 - km 536+850 -

Verkehrsführungsplan

Bauabschnitt 3 B | Arbeiten rechts

Fahrbahndeckenerneuerung - Bereich AS Ellhofen - Sperrung AS Ellhofen

PVH
Planungsbüro für Verkehrstechnik Hientzsch

Planungsbüro für Verkehrstechnik
Hientzsch
Am Brunnum 5
55767 Niederhambach

tel.: 06787 - 97 01 90
Fax: 06787 - 97 01 91
mobil: 0160 - 658 08 91
e-mail: rayko.hientzsch@t-online.de

Verkehrsführung:

Sperrung und Umleitung
der Auffahrt
AS Weinsberg/Ellhofen
Richtung AK Weinsberg

	Datum	Name
bearbeitet	April 2026	Hientzsch
gezeichnet	April 2026	Hientzsch
geprüft		
Maßstab ohne		Blatt 1(2)